Responsável Técnico:
MARCUS VINICIUS MENDONÇA

PREFEITURA MUNICIPAL DE GUAÇUÍ
SECRETARIA MUNICIPAL DE EDUCAÇÃO
SETOR DE TRANSPORTE ESCOLAR

Data:
14/08/2025

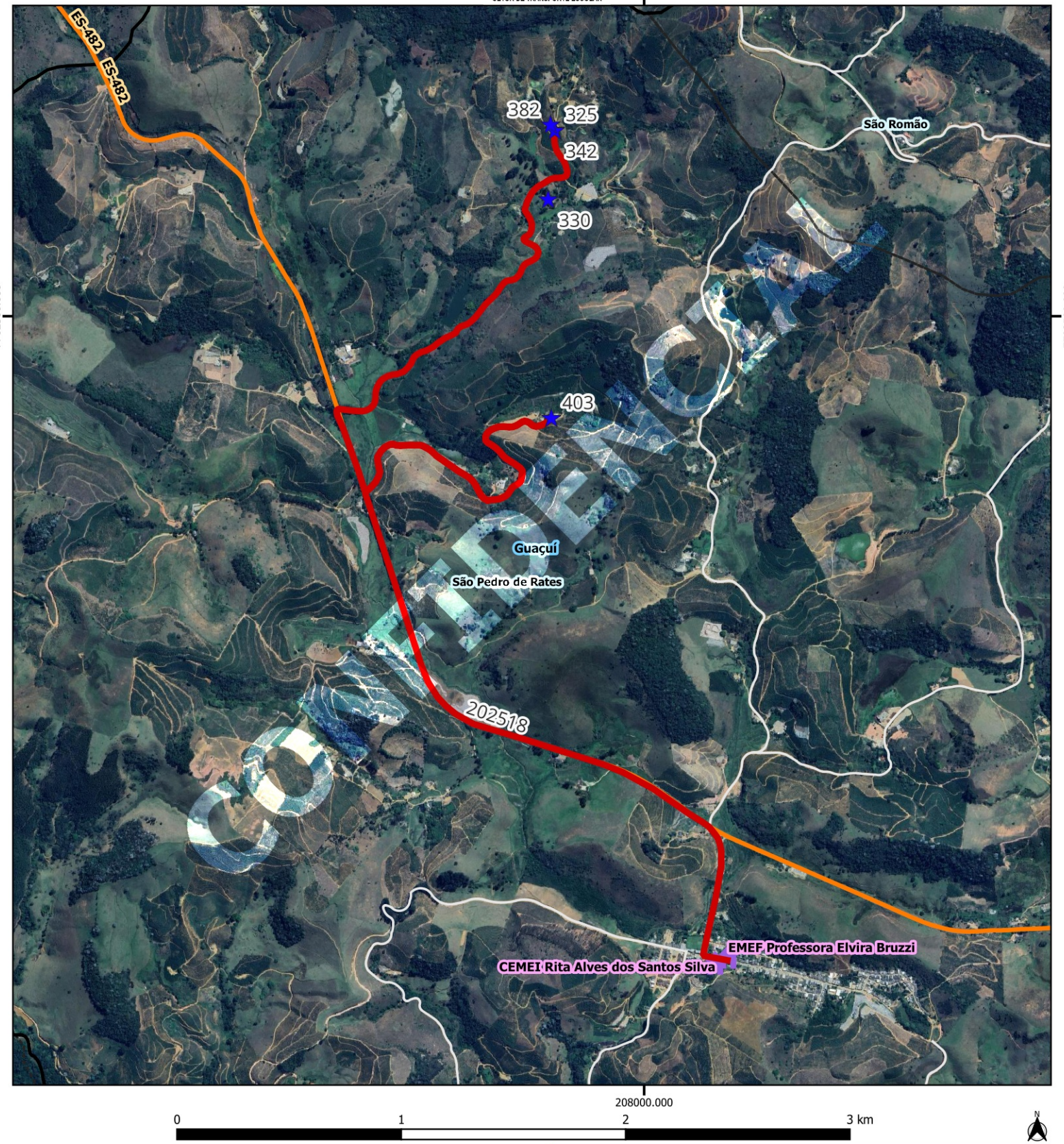

0 1 2 3 km

N

Legenda

- EM ELVIRA BRUZZI [114]
- BANCO_GUACUI — rotas_pmg
- Rodovias
- Estradas_Vicinais
- Limite_Municipal
- Limite_Comunidades

Google Satellite

GUACUI

Escola: EMEF ELVIRA BRUZZI DA SILVA

Código roteiro: 202518			**Tipo:** TR	**Turno:** V
Alunos:	**Estado:** 0	**Município:** 8	**Total:** 8	**Máximo*:** 15
Quilometragem:	**Ida:** 8.5	**Volta:** 8.5	**Ap*:** 8.5	**Total*:** 25.5
Horários previstos:	**Entrada:**			**Saída:**

Projeção Universal Transversa de Mercator / Origem da quilometragem no Equador e Meridiano Central acrescidas as constantes 10.000 km e 500 km respectivamente / Datum: SIRGAS 2000 / Fuso:24 / Hemisfério:Sul / Vitória - ES. AP*: Aproveitamento de veículos || Total*: Somatório das quilometragens de ida/volta e aproveitamento || Máximo*: Total de alunos transporteados simutaneamente || A identificação dos alunos estaduais é realizada pelo número de Registro de Alunos (RA) e a identificação dos alunos municipais é realizada pelo número "seq" no TranscolarES.

Nome do roteiro
ACONCHEGO X CATOCO X SAMARCO X EMEF ELVIRA BRUZZI DA SILVA X MATA VACA X EMEF ELVIRA BRUZZI DA SILVA - 2 VIAGENS